

Activation and License Return Guide

GstarCAD Mechanical 2024

GstarCAD

Πίνακας περιεχομένων

1.	Επιλογές αδειοδότησης του GstarCAD	1
2.	Ενεργοποίηση άδειας	1
2.1.	Αυτόνομο κλειδί άδειας χρήσης	2
2.1.1.	Online ενεργοποίηση.....	2
2.1.2.	Χειροκίνητη ενεργοποίηση.....	4
2.2.	Κλειδί άδειας χρήσης δικτύου	8
3.	Ενεργοποίηση USB Dongle	10
3.1.	Αυτόνομο Dongle USB	10
3.2.	Δίκτυο USB Dongle	12
4.	Επιστροφή κλειδιού αυτόνομης άδειας χρήσης.....	13
4.1.	Διαδικτυακή επιστροφή	14
4.2.	Χειροκίνητη επιστροφή.....	15
5.	Άδειες χρήσης δικτύου Δανεισμός και επιστροφή.....	19
5.1.	Δανεισμός άδειας χρήσης από διακομιστή.....	19
5.2.	Δανειακή απόδοση.....	21

1. Επιλογές αδειοδότησης του GstarCAD

Το GstarCAD παρέχει τις ευέλικτες επιλογές αδειοδότησης. Το GstarCAD προσφέρει αυτόνομη και δικτυακή άδεια χρήσης, και τα δύο είναι διαθέσιμα με κλειδί άδειας χρήσης και USB Dongle.

Αυτόνομη άδεια χρήσης

Το λογισμικό περιορίζεται σε έναν συγκεκριμένο κεντρικό υπολογιστή. Χρειάζεται μια άδεια χρήσης για κάθε υπολογιστή στον οποίο θα εγκατασταθεί το λογισμικό.

Άδεια δικτύου

Στον διακομιστή διατίθεται μια δεξαμενή αδειών χρήσης για χρήση σε οποιονδήποτε υπολογιστή στο δίκτυο. Χρειάζεται να έχετε άδειες μόνο για τον μέγιστο αριθμό ταυτόχρονων χρηστών που αναμένονται, όχι για κάθε υπολογιστή στον οποίο θα εγκατασταθεί το λογισμικό.

	Stand-alone		Network	
	License-key Serial number	USB-key Dongle	License-key Serial number	USB-key Dongle
Perpetual license	✓	✓	✓	✓
Rental license	✓	✗	✓	✗
License borrowing	✗	✗	✓	✗
Connection to license server	✗	✗	✓	✓

2. Ενεργοποίηση άδειας χρήσης

Αφού εγκαταστήσετε το GstarCAD Mechanical 2024 και εκκινήσετε το λογισμικό, το σύστημα σας ζητά να επιλέξετε [Ενεργοποίηση](#) ή [Δοκιμή](#).

The trial will expire in **30** DAY(S)

- Αν θέλετε να δοκιμάσετε το GstarCAD Mechanical 2024, απλά επιλέξτε [Trial](#) για να λάβετε μια δοκιμαστική έκδοση του λογισμικού διάρκειας 30 ημερών. Κατά τη διάρκεια της δοκιμαστικής περιόδου, το προϊόν λειτουργεί ως πλήρως ενεργοποιημένο.
- Εάν έχετε ήδη ένα έγκυρο κλειδί άδειας χρήσης, μπορείτε να ενεργοποιήσετε το λογισμικό απευθείας επιλέγοντας [Ενεργοποίηση](#) για να ανοίξετε τη Διαχείριση αδειών χρήσης του

GstarCAD. Ή μπορείτε να αποκτήσετε πρόσβαση στη Διαχείριση αδειών του GstarCAD από το μενού Διαχείριση- Εγγραφή.

2.1. Αυτόνομο κλειδί άδειας χρήσης

Χρειάζεστε ένα έγκυρο κλειδί **αυτόνομης** άδειας χρήσης (σειριακός αριθμός π.χ. 662E-DE07-0000-0050-8DBE-74A4-0000-0030) για να ενεργοποιήσετε το GstarCAD σας ή μπορείτε να λάβετε/δανειστείτε μια άδεια δικτύου από έναν υπάρχοντα διακομιστή αδειών χρήσης στο GstarCAD License Manager.

Υπάρχουν τέσσερις μέθοδοι που παρέχονται στην καρτέλα κλειδί άδειας χρήσης.

Ενεργοποίηση σε απευθείας σύνδεση: Ενεργοποίηση άδειας online

Χειροκίνητη ενεργοποίηση: Ενεργοποίηση άδειας χειροκίνητα

Άδεια χρήσης δικτύου: Λήψη άδειας από διακομιστή αδειών δικτύου

Δανεισμός άδειας: Δανεισμός άδειας από διακομιστή αδειών δικτύου

2.1.1. Ενεργοποίηση σε απευθείας σύνδεση

Οδηγίες: Βεβαιωθείτε ότι ο υπολογιστής σας είναι συνδεδεμένος στο διαδίκτυο.

1. Κάντε κλικ στο **Online Activation (O)** από το License Key (L)

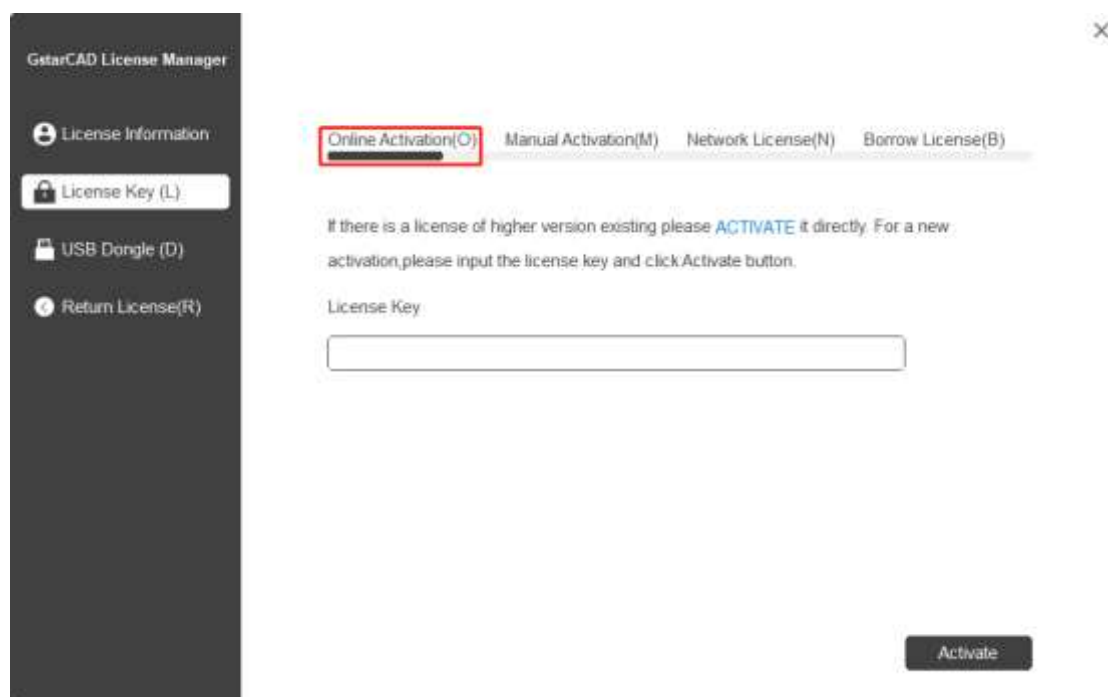

2. Εισάγετε το κλειδί άδειας χρήσης (σειριακός αριθμός) και κάντε κλικ στο κουμπί **Ενεργοποίηση**.

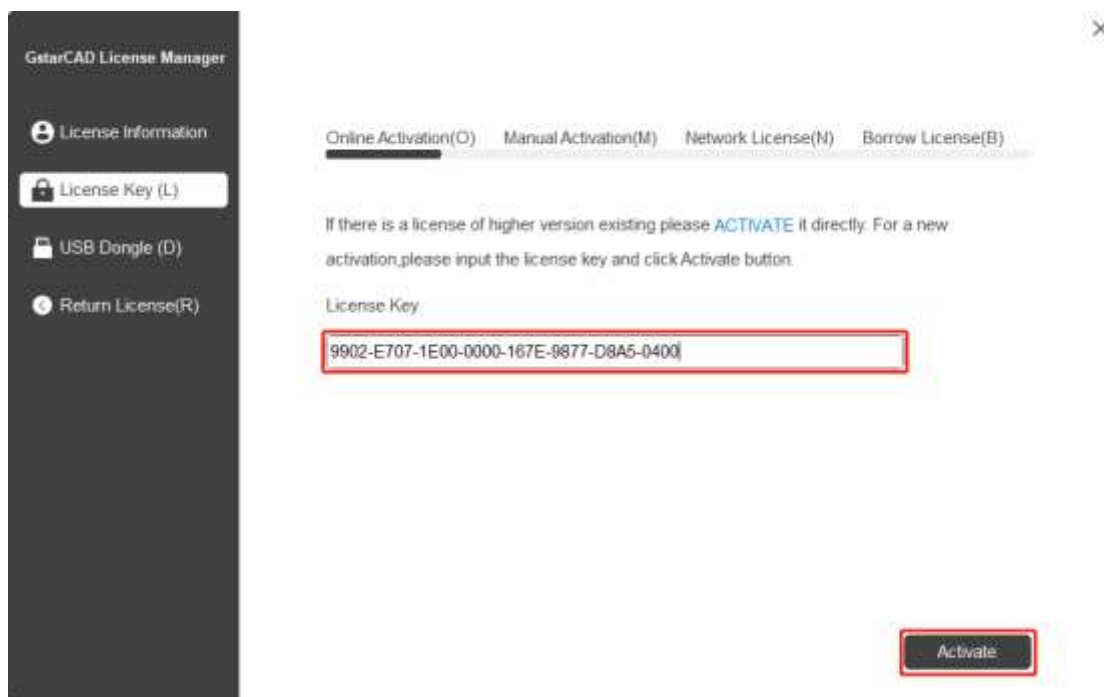

3. Μετά από μερικά δευτερόλεπτα εμφανίζεται το ακόλουθο μήνυμα. Κάντε κλικ στο κουμπί **OK** για να ολοκληρώσετε την ενεργοποίηση. Στη συνέχεια, επανεκκινήστε το GstarCAD Mechanical 2024.

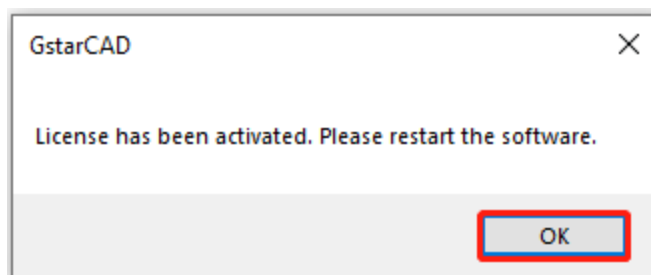

Σημείωση: Για το σύστημα λειτουργίας Windows Server, εάν σας προτρέπει "Η συνεδρία δεν υπάρχει" κατά την ενεργοποίηση ή την επιστροφή της αυτόνομης άδειας χρήσης του GstarCAD online μέσω του GstarCAD License Manager, ελέγξτε την ακόλουθη λύση:

1. Ανοίξτε τον **Internet Explorer (IE)** και επιλέξτε **Επιλογές Internet** και, στη συνέχεια, κάντε κλικ στην επιλογή **Αξιόπιστες τοποθεσίες** από την καρτέλα **Ασφάλεια**.

2. Προσθέστε τις ακόλουθες δύο τοποθεσίες στις αξιόπιστες τοποθεσίες.
<https://support.gstarcad.net>
<https://support2.gstarcad.net>
3. Κάντε κλικ στο κουμπί **OK** για να αποθηκεύσετε τις ρυθμίσεις ασφαλείας. Στη συνέχεια, μπορείτε να ενεργοποιήσετε ή να επιστρέψετε την αυτόνομη άδεια χρήσης του GstarCAD online κανονικά.

2.1.2. Χειροκίνητη ενεργοποίηση

Οδηγίες: Μπορείτε να χρησιμοποιήσετε το αρχείο ενεργοποίησης (αρχείο xml) για να ενεργοποιήσετε το GstarCAD Mechanical 2024 χειροκίνητα.

1. Κάντε κλικ στο **Manual Activation (M)** από το License Key (L).
2. Εισάγετε το κλειδί της άδειας χρήσης (σειριακός αριθμός) και κάντε κλικ στο κουμπί **GENERATE** για να λάβετε το αρχείο αίτησης και να το αποθηκεύσετε.

GstarCAD License Manager

License Information

License Key (L)

USB Dongle (D)

Return License(R)

Online Activation(O) **Manual Activation(M)** Network License(N) Borrow License(B)

If there is a license of higher version existing please **ACTIVATE** it directly. For a new activation, please input the license key and move to the next steps.

License Key

9902-E707-1E00-0000-167E-8877-D8A5-0400

1. **GENERATE** request file.

2. Upload request file to <https://license.gstarcad.net/> and get license file (or send request file to your local distributor/reseller from whom you purchased GstarCAD products to get license file)

3. **LOAD** the license file and click **Activate** button.

Activate

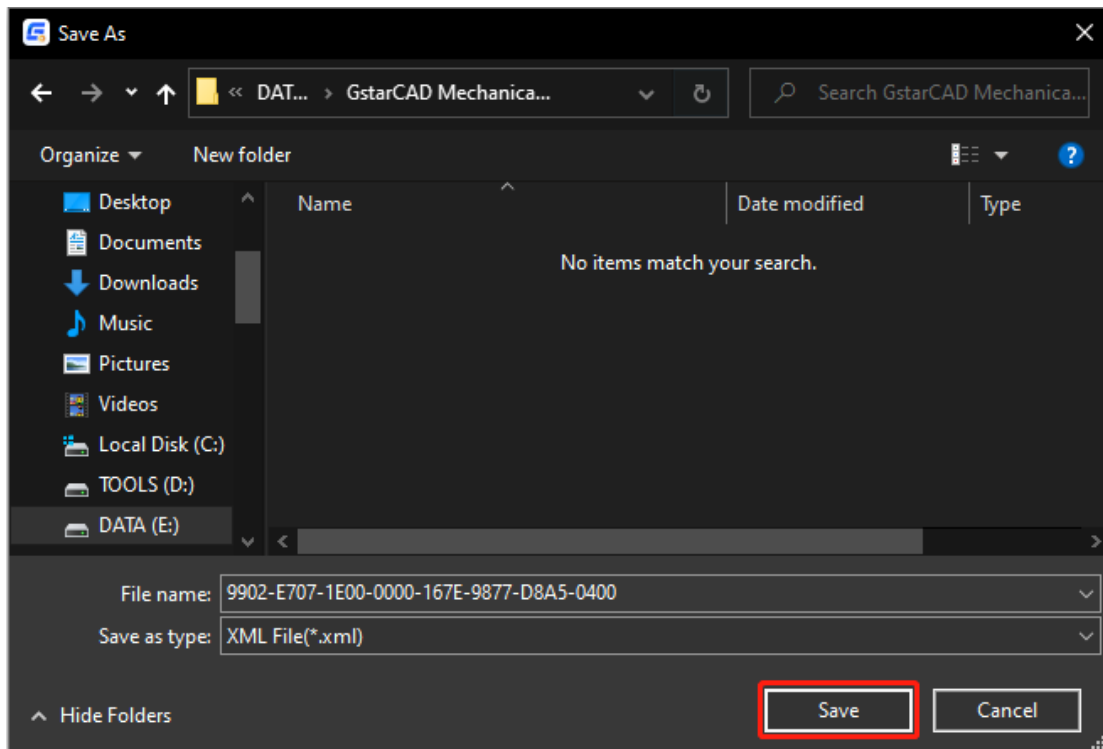

Επιλογή2: Ηλεκτρονική υπηρεσία

Μπορείτε να αποκτήσετε πρόσβαση στο online κέντρο εξυπηρέτησης του GstarCAD από οποιοδήποτε υπολογιστή με σύνδεση στο διαδίκτυο για να κατεβάσετε το αρχείο άδειας χρήσης.

- (1) Συνδεθείτε στο online κέντρο εξυπηρέτησης GstarCAD: <https://license.gstarcad.net/>
- (2) Εισάγετε το κλειδί άδειας χρήσης (σειριακός αριθμός) και κάντε κλικ στο κουμπί **Σύνδεση** για να συνεχίσετε.

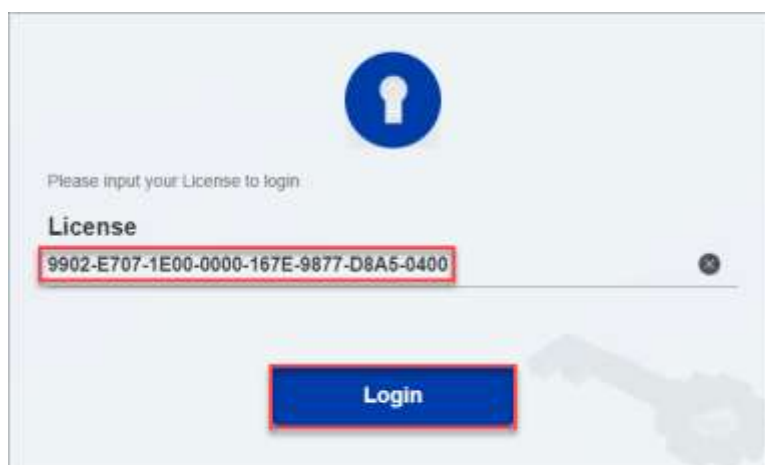

- (3) Στην καρτέλα Ενεργοποίηση, κάντε κλικ στο κουμπί **Ενεργοποίηση** για να συνεχίσετε.

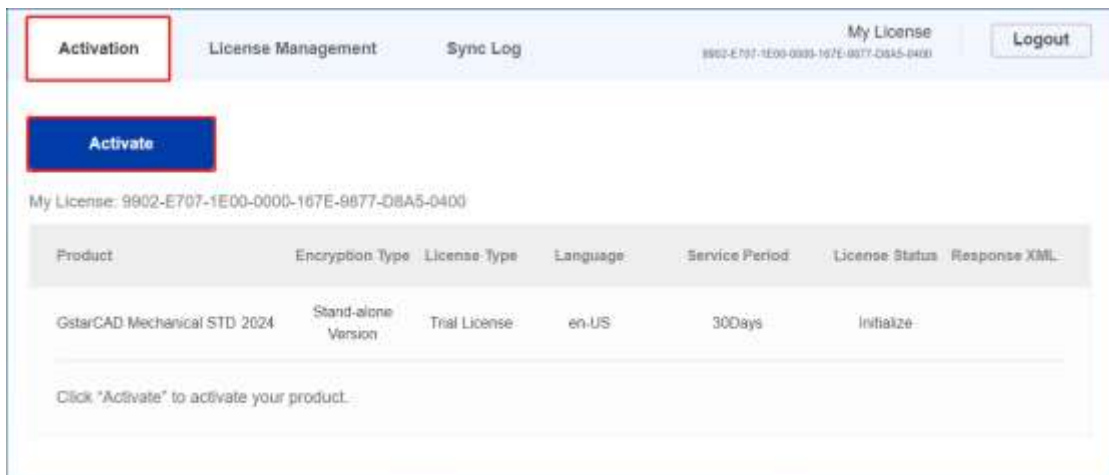

(4) Κάντε κλικ στο κουμπί **Choose File (Επιλογή αρχείου)** και επιλέξτε το αρχείο αίτησης που έχετε αποθηκεύσει και κάντε κλικ στο κουμπί **Submit (Υποβολή)** για να

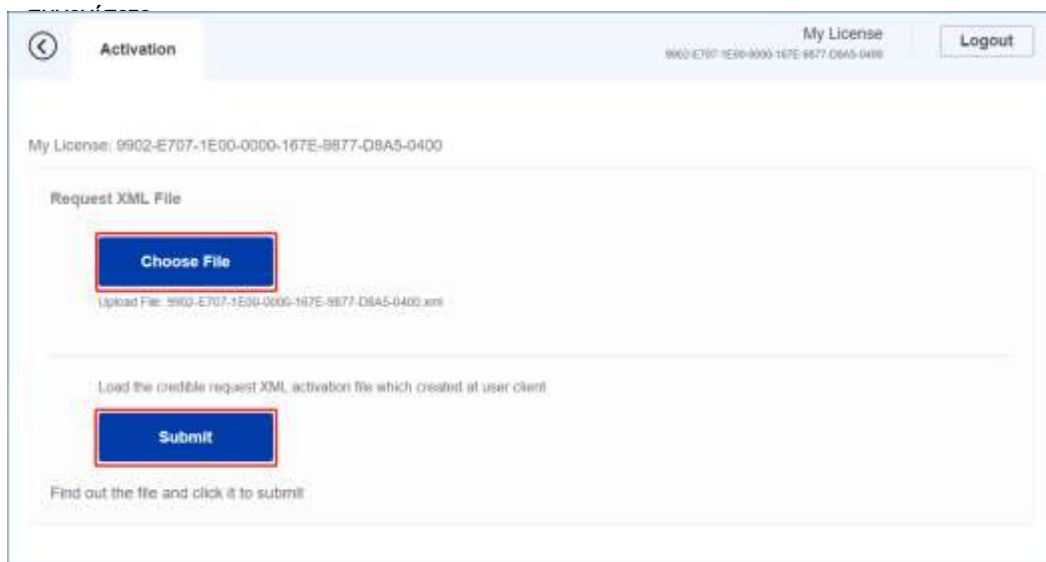

(5) Κάντε κλικ στο κουμπί **Λήψη** και αποθηκεύστε το αρχείο άδειας χρήσης (αρχείο XML Response). Σας συνιστούμε να αποθηκεύσετε το αρχείο άδειας χρήσης στη μονάδα flash USB.

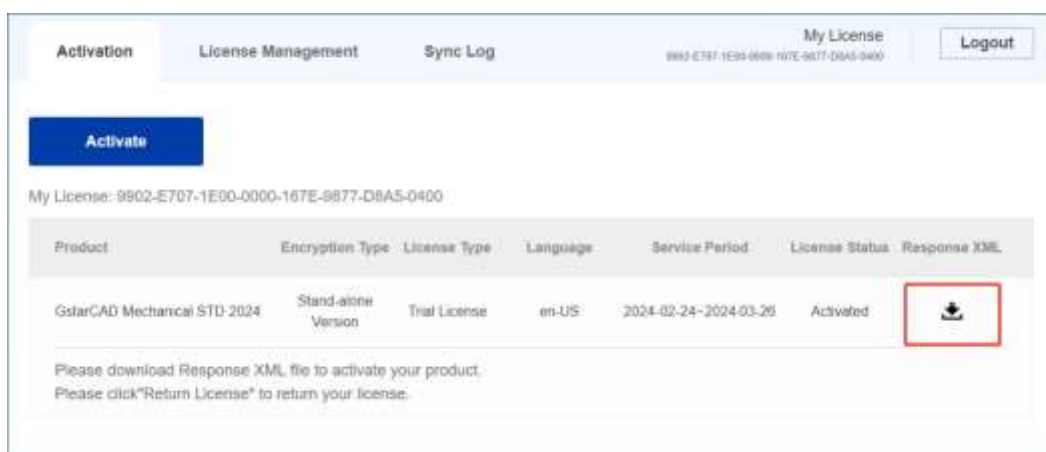

4. Επιστρέψτε στον υπολογιστή σας και βρείτε το GstarCAD License Manager από το Manage-Register στο GstarCAD Mechanical 2024, κάντε κλικ στο κουμπί **LOAD** και επιλέξτε το αρχείο άδειας που μόλις κατεβάσατε και αποθηκεύσατε από έναν άλλο υπολογιστή και, στη συνέχεια, κάντε κλικ στο κουμπί **Activate**.

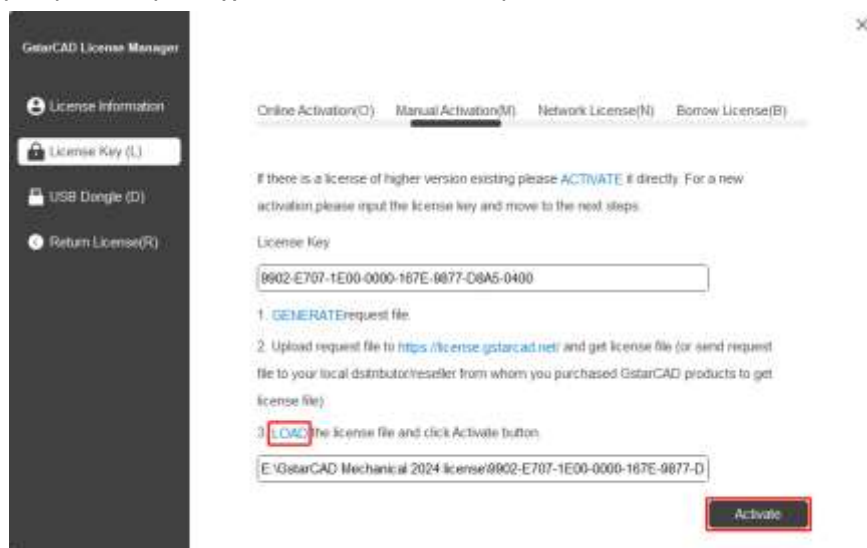

5. Μετά από μερικά δευτερόλεπτα εμφανίζεται το ακόλουθο παράθυρο μηνυμάτων. Κάντε κλικ στο κουμπί **OK** για να ολοκληρώσετε την ενεργοποίηση. Στη συνέχεια, επανεκκινήστε το GstarCAD Mechanical 2024.

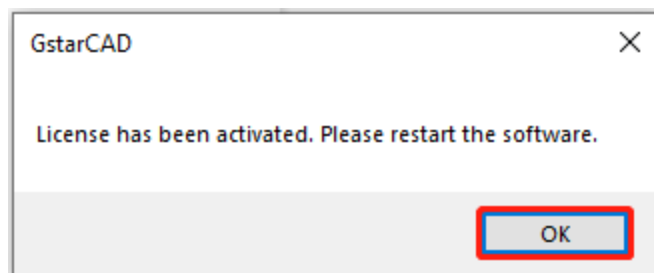

2.2. Network License Key

Το GstarCAD Network σας δίνει τη δυνατότητα να μοιραστείτε έναν αριθμό αδειών χρήσης του GstarCAD στο τοπικό δίκτυο του γραφείου σας. Παρέχει ευελιξία στην ανταλλαγή αδειών μεταξύ μιας ομάδας εργασίας. Πριν από την ενεργοποίηση του δικτύου, πρέπει να καθορίσετε τον υπολογιστή διακομιστή για την εγκατάσταση του **GstarCAD Network License Manager** για τη διαχείριση της άδειας δικτύου.

Για λεπτομέρειες, ανατρέξτε στο "**Οδηγός διαχείρισης αδειών δικτύου GstarCAD 2024**".

Αφού ενεργοποιηθεί το κλειδί άδειας χρήσης δικτύου του GstarCAD στον υπολογιστή του διακομιστή, οποιοσδήποτε πελάτης με την έγκυρη IP του διακομιστή και τη θύρα άδειας χρήσης μπορεί να έχει πρόσβαση στο διακομιστή στο ίδιο τοπικό δίκτυο.

Ακολουθήστε τα παρακάτω βήματα για να ενεργοποιήσετε το δίκτυο GstarCAD από τον πελάτη:

1. Κάντε κλικ στην επιλογή **Άδεια δικτύου (N)** από τη Διαχείριση αδειών του GstarCAD.

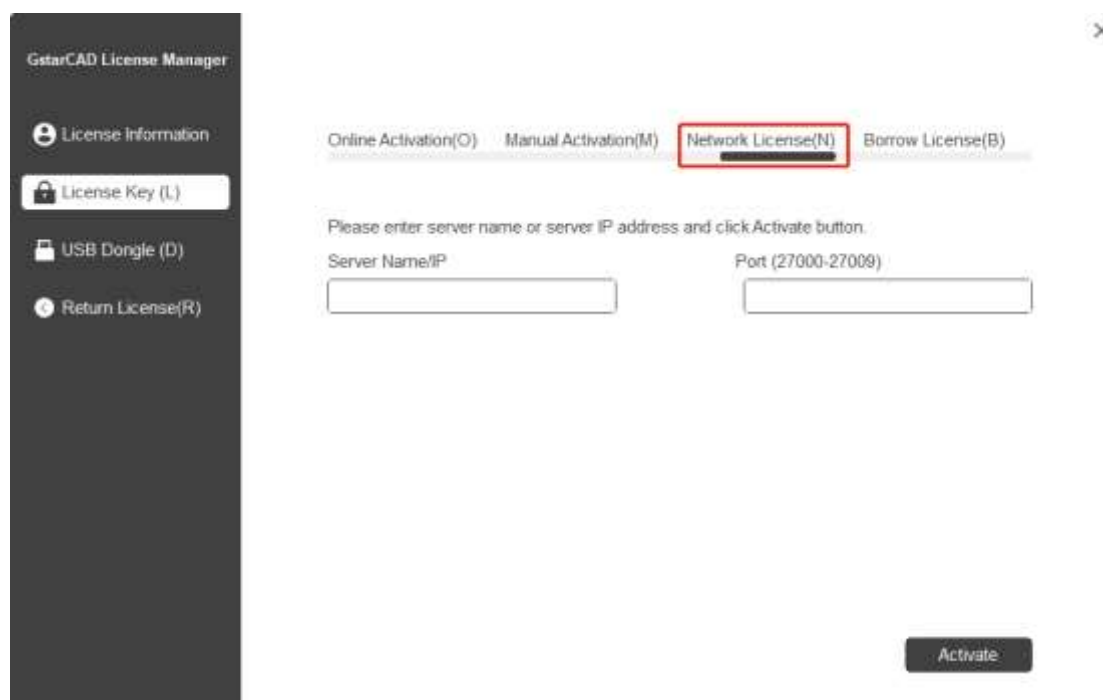

2. Καθορίστε τη διεύθυνση IP του διακομιστή και τη θύρα άδειας χρήσης και, στη συνέχεια, κάντε κλικ στο κουμπί **Ενεργοποίηση** για να ενεργοποιήσετε το λογισμικό σας στον υπολογιστή-πελάτη.

GstarCAD License Manager

- License Information
- License Key (L)**
- USB Dongle (D)
- Return License(R)

Online Activation(O) Manual Activation(M) **Network License(N)** Borrow License(B)

Please enter server name or server IP address and click Activate button.

Server Name/IP:

192.168.0.66

Port (27000-27009)

27000

Activate

3. Ενεργοποίηση Dongle USB

Για να ενεργοποιήσετε το GstarCAD Mechanical 2024, πρέπει να συνδέσετε το dongle USB στον υπολογιστή σας ή μπορείτε να λάβετε μια άδεια δικτύου από έναν υπάρχοντα διακομιστή αδειών δικτύου USB.

Αυτόνομο Dongle: Ενεργοποίηση του GstarCAD Mechanical 2024 μέσω USB Dongle συνδεδεμένου στον υπολογιστή.

Dongle δικτύου: Λήψη άδειας από διακομιστή αδειών δικτύου USB.

3.1. Αυτόνομο Dongle USB

1. Τοποθετήστε το USB dongle στον υπολογιστή σας.
2. Εκτελέστε το GstarCAD License Manager στο οποίο μπορείτε να έχετε πρόσβαση από την καρτέλα [Διαχείριση](#) → [Εγγραφή](#) στο GstarCAD Mechanical 2024. Επιλέξτε **USB Dongle (D)** από το GstarCAD License Manager και κάντε κλικ στο **Standalone Dongle(S)**.

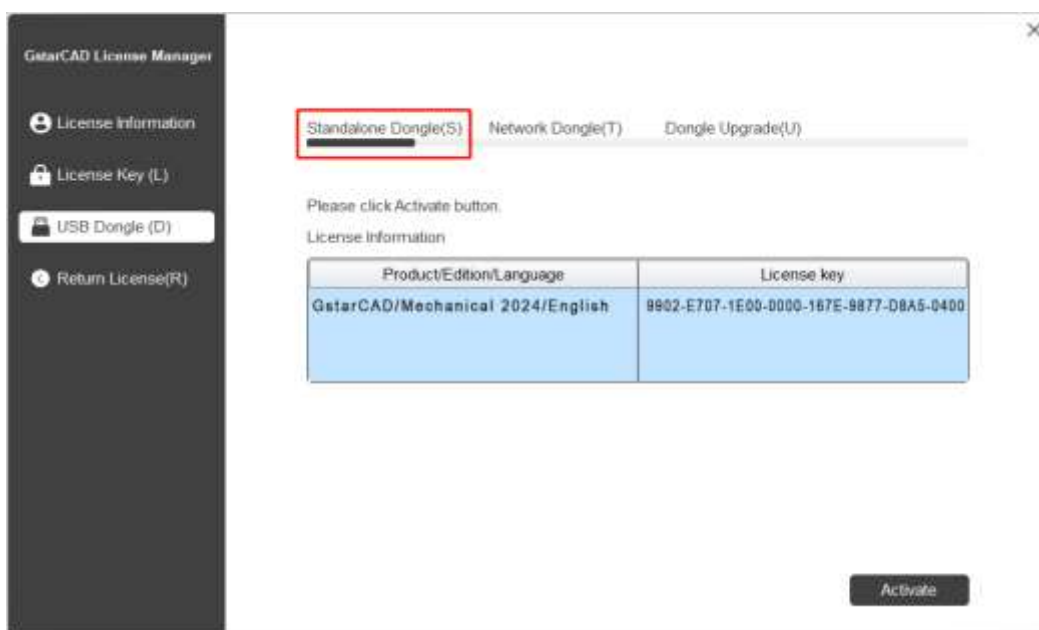

3. Κάντε κλικ στο κουμπί **Ενεργοποίηση** για να ολοκληρώσετε την ενεργοποίηση του αυτόνομου Dongle. Στη συνέχεια, επανεκκινήστε το GstarCAD Mechanical 2024.

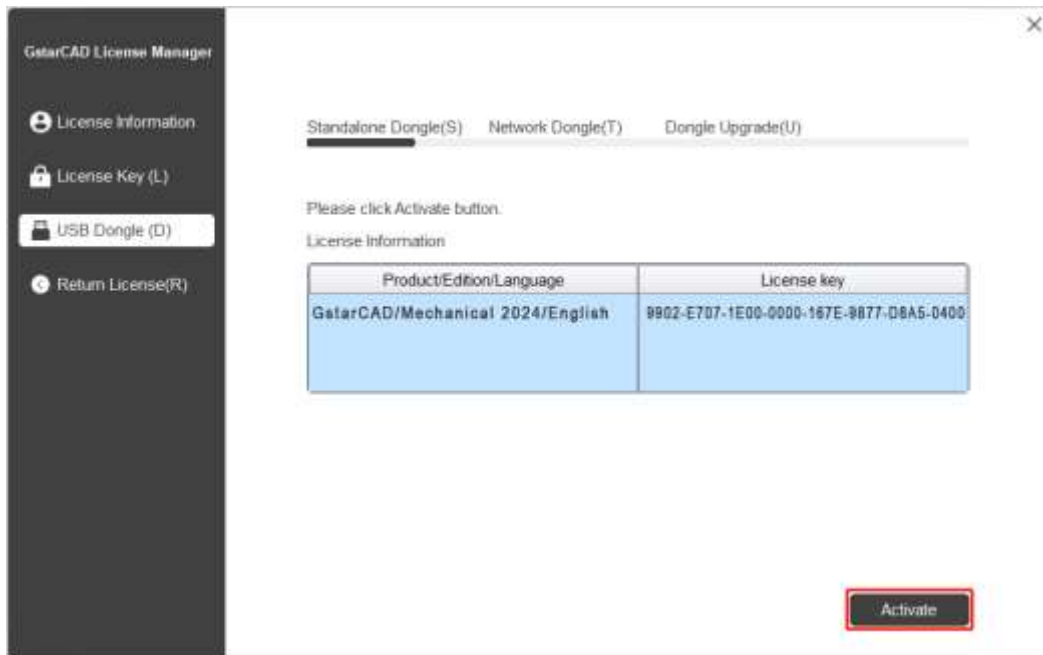

3.2. Δίκτυο USB Dongle

Οδηγίες: Βεβαιωθείτε ότι ο υπολογιστής σας είναι συνδεδεμένος στο LAN.

1. Βεβαιωθείτε ότι το Dongle USB δικτύου GstarCAD έχει τοποθετηθεί στον υπολογιστή διακομιστή.
2. Εκτελέστε το GstarCAD License Manager στο οποίο μπορείτε να έχετε πρόσβαση από την καρτέλα **Διαχείριση** → **Εγγραφή** στο GstarCAD Mechanical 2024. Κάντε κλικ στην επιλογή **Network Dongle(T)**. Εισάγετε το Όνομα/IP του διακομιστή και κάντε κλικ στο κουμπί **Ενεργοποίηση** για να ενεργοποιήσετε το δικτυακό USB Dongle.

4. Επιστροφή κλειδιού άδειας χρήσης

Για να διασφαλίσετε ότι μπορείτε να χρησιμοποιήσετε κανονικά το εξουσιοδοτημένο GstarCAD, παρακαλούμε επιστρέψτε την άδειά σας πριν αλλάξετε υλικό (μητρική πλακέτα/σκληρό δίσκο) ή αναβαθμίσετε το λειτουργικό σας σύστημα.

Επιστροφή στο διαδίκτυο: Βεβαιωθείτε ότι ο υπολογιστής σας είναι συνδεδεμένος στο διαδίκτυο. Μπορείτε να επιστρέψετε το κλειδί άδειας χρήσης online

Χειροκίνητη επιστροφή: Δεν υπάρχει ανάγκη σύνδεσης στο διαδίκτυο. Μπορείτε να επιστρέψετε χειροκίνητα το κλειδί άδειας χρήσης σας

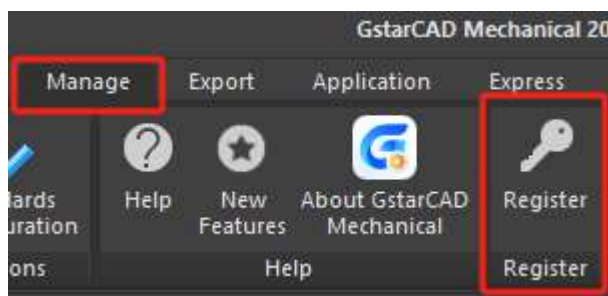

Στη συνέχεια, ανοίγει το ακόλουθο παράθυρο και κάντε κλικ στο κουμπί [Επιστροφή άδειας χρήσης \(R\)](#).

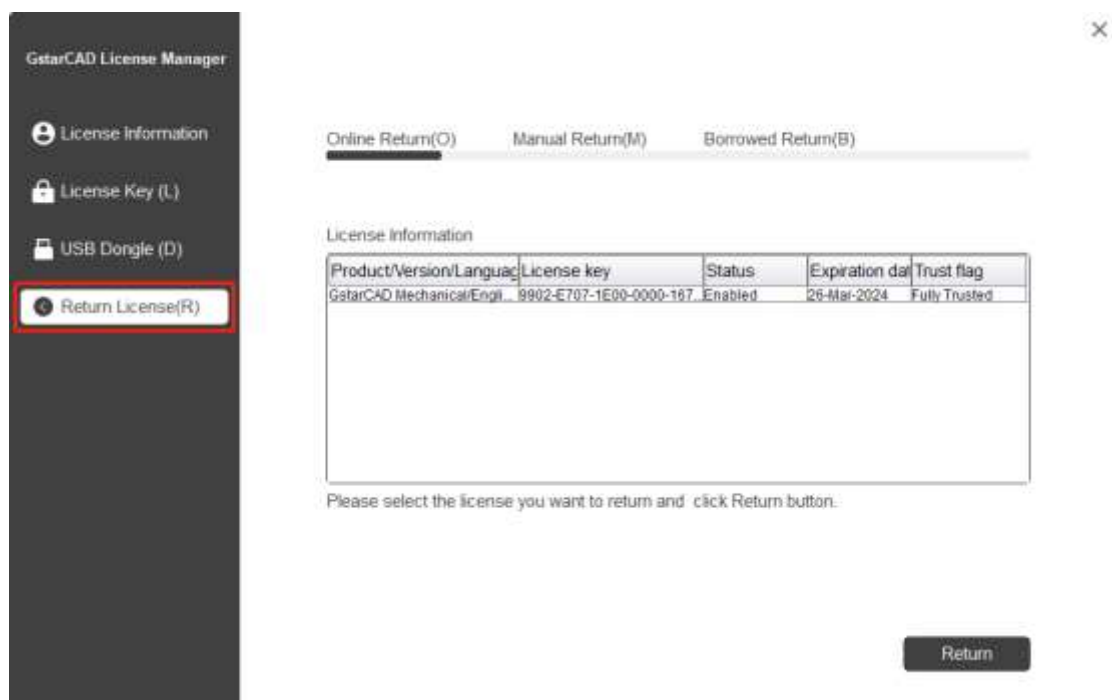

4.1. Ηλεκτρονική επιστροφή

Οδηγία: βεβαιωθείτε ότι ο υπολογιστής σας είναι συνδεδεμένος στο διαδίκτυο.

1. Κάντε κλικ στην επιλογή **Ηλεκτρονική επιστροφή (O)** και επιλέξτε την άδεια που θέλετε να επιστρέψετε και κάντε κλικ στο κουμπί **Επιστροφή**.

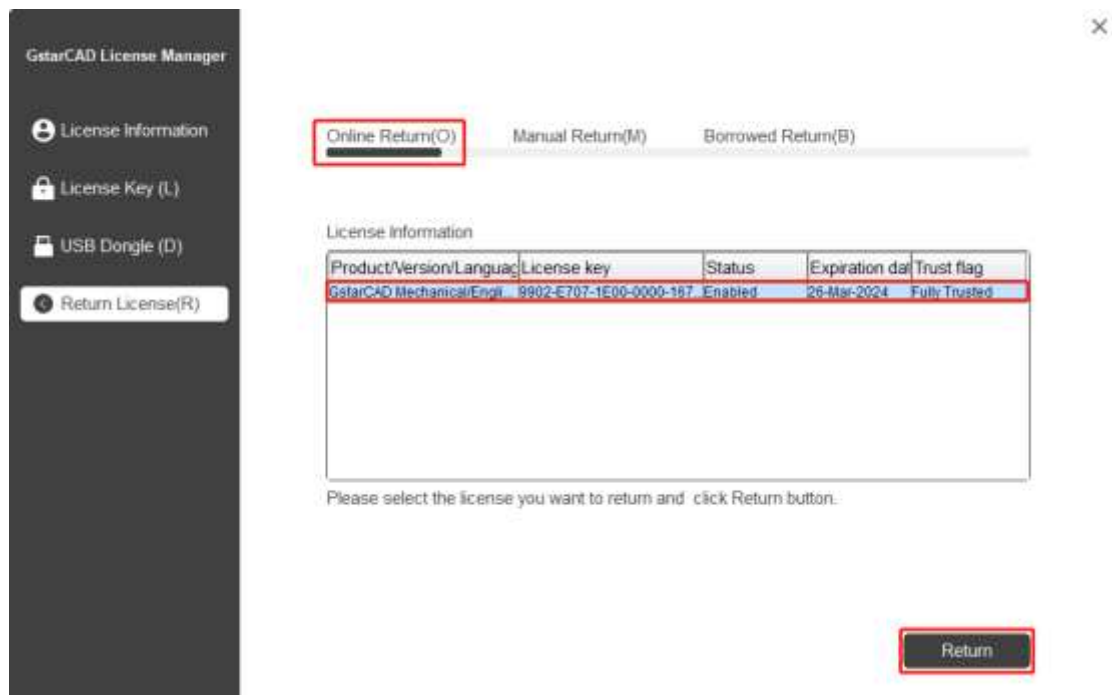

2. Μετά από μερικά δευτερόλεπτα, ανοίγει το παράθυρο "Επιστροφή άδειας χρήσης με επιτυχία.". Κάντε κλικ στο κουμπί **OK** για να κλείσετε το παράθυρο. Στη συνέχεια, μπορείτε να δείτε ότι η άδεια που έχετε επιλέξει να επιστρέψετε έχει εξαφανιστεί από τις πληροφορίες άδειας χρήσης.

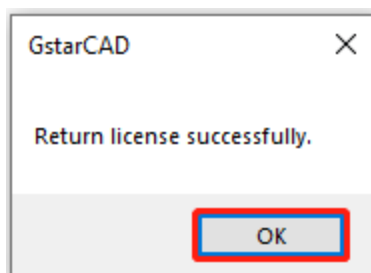

4.2. Χειροκίνητη επιστροφή

Εάν ο υπολογιστής σας δεν είναι συνδεδεμένος στο διαδίκτυο, μπορείτε να επιστρέψετε το κλειδί άδειας χρήσης χειροκίνητα.

1. Επιλέξτε **Άδεια επιστροφής (R)** και κάντε κλικ στην επιλογή **Χειροκίνητη επιστροφή (M)**.

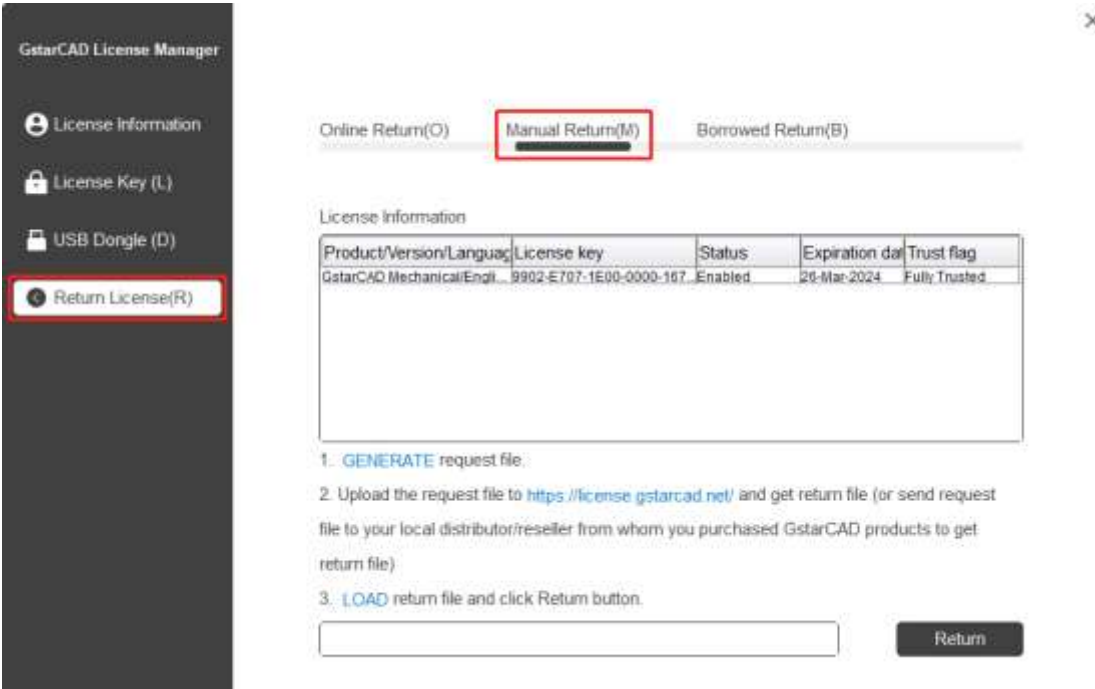

Product/Version/Language	License key	Status	Expiration date	Trust flag
GstarCAD Mechanical/Engl...	9902-E707-1E00-0000-167	Enabled	26-Mar-2024	Fully Trusted

2. Επιλέξτε την άδεια που θέλετε να επιστρέψετε και κάντε κλικ στο κουμπί **GENERATE** για να λάβετε το αρχείο αίτησης.

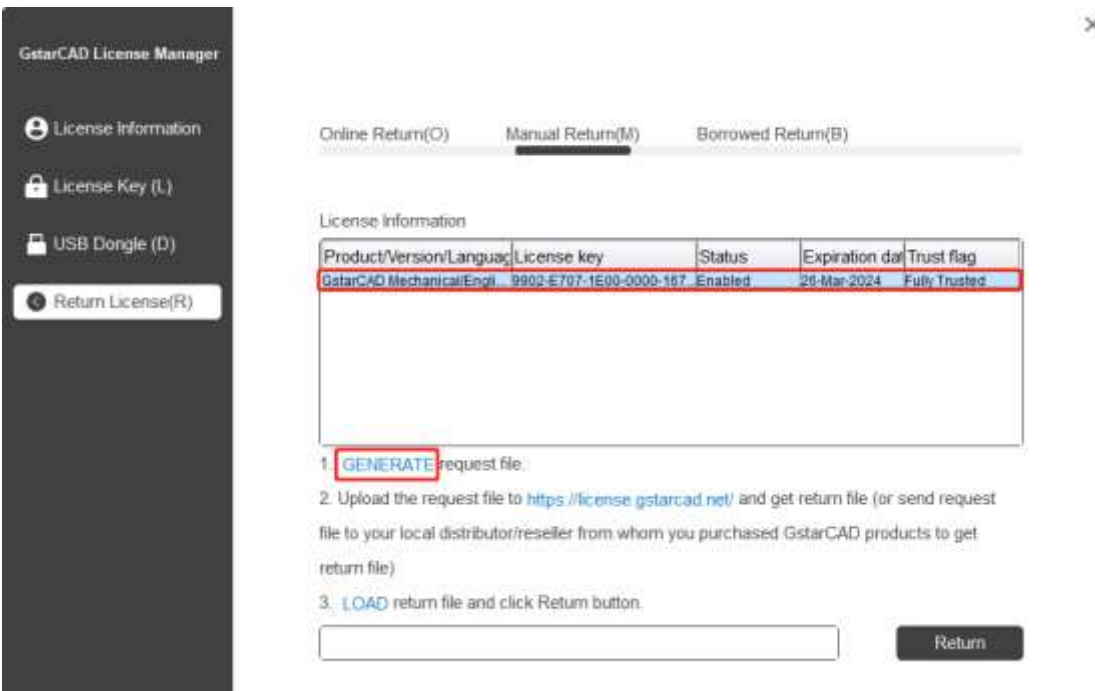

This screenshot is similar to the previous one, but the 'Manual Return(M)' tab is now selected and highlighted with a red box. In the 'License Information' table, the first row is also highlighted with a red box. In the numbered steps, the word 'GENERATE' in step 1 is highlighted with a red box. The 'Return' button at the bottom is also visible.

Product/Version/Language	License key	Status	Expiration date	Trust flag
GstarCAD Mechanical/Engl...	9902-E707-1E00-0000-167	Enabled	26-Mar-2024	Fully Trusted

3. **Αποθηκεύστε** το αρχείο Request με την επέκταση -return.

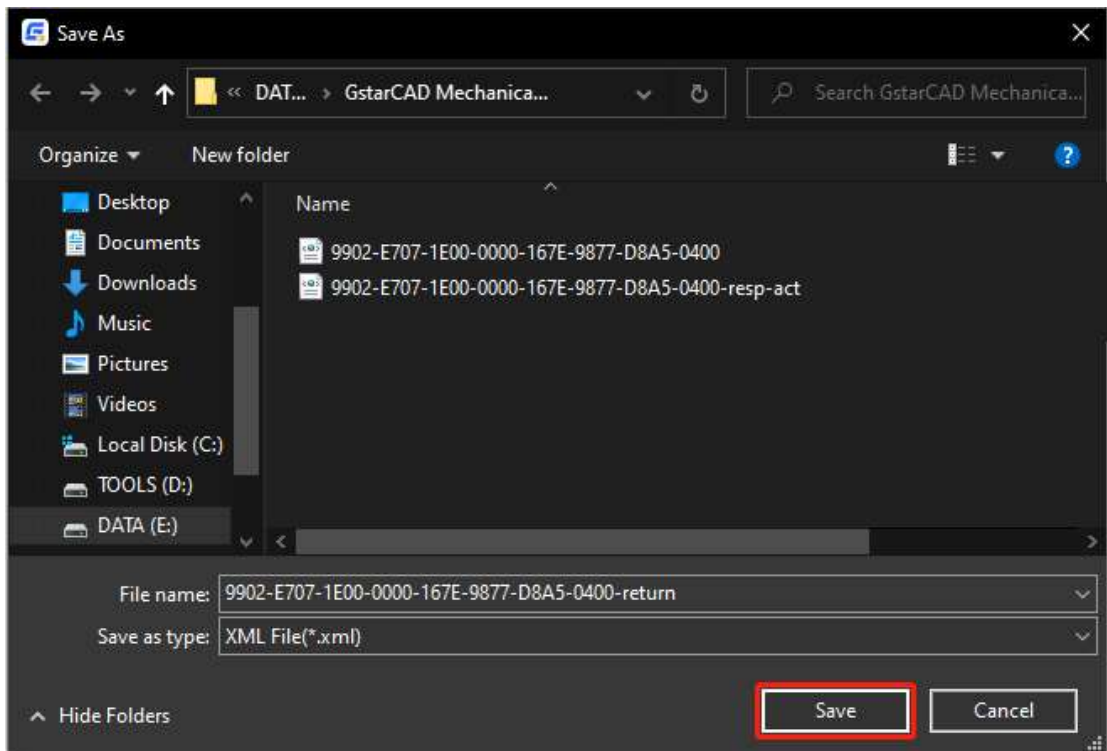

4. Κάντε κλικ στο κουμπί **OK** μετά την αποθήκευση του αρχείου αίτησης.
5. Υπάρχουν 2 τρόποι επιστροφής της άδειας.

Επιλογή 1: E-mail

Μπορείτε να στείλετε το αρχείο αίτησης επιστροφής από οποιονδήποτε υπολογιστή με σύνδεση στο διαδίκτυο στον τοπικό διανομέα/μεταπωλητή από τον οποίο αγοράσατε τα προϊόντα GstarCAD για να λάβετε το αρχείο επιστροφής.

Επιλογή 2: Ηλεκτρονική υπηρεσία

Μπορείτε να αποκτήσετε πρόσβαση στο online κέντρο εξυπηρέτησης του GstarCAD από οποιονδήποτε υπολογιστή με σύνδεση στο διαδίκτυο για να κατεβάσετε το αρχείο άδειας χρήσης.

1. Αποκτήστε πρόσβαση στο σύνδεσμο <https://license.gstarcad.net/> και συνδεθείτε με το κλειδί άδειας χρήσης που θα λάβετε από το GstarCAD.

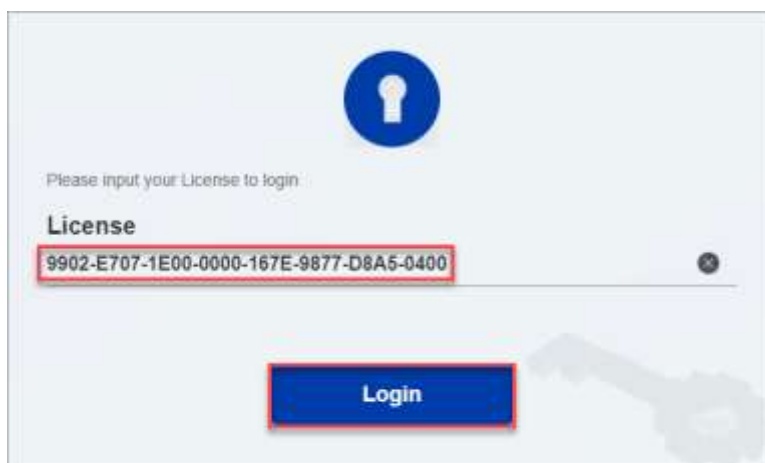

2. Κάντε κλικ στην καρτέλα **Διαχείριση αδειών χρήσης** και κάντε κλικ στο κουμπί **Επιστροφή άδειας χρήσης**.

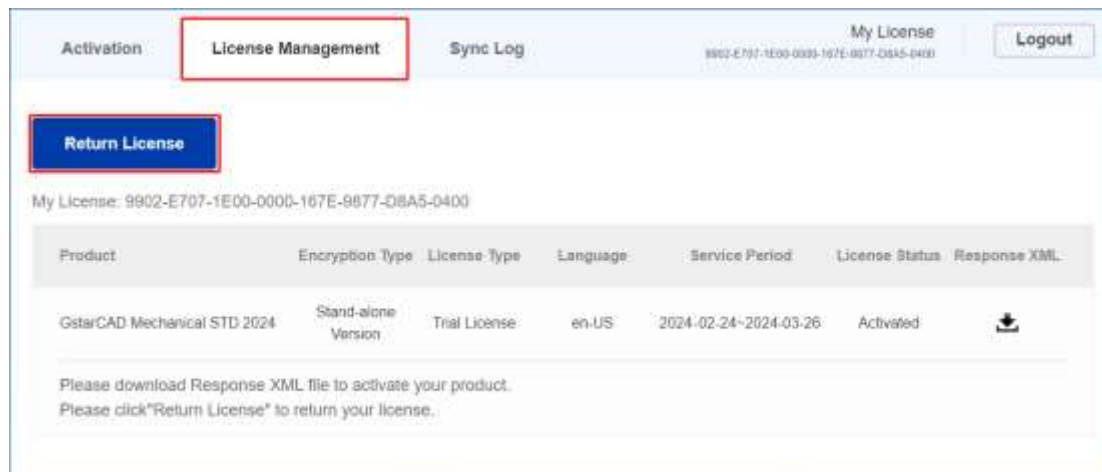

Product	Encryption Type	License Type	Language	Service Period	License Status	Response XML
GstarCAD Mechanical STD 2024	Stand-alone Version	Trial License	en-US	2024-02-24-2024-03-26	Activated	

Below the table, there is a message: 'Please download Response XML file to activate your product. Please click "Return License" to return your license.'

3. Επιλέξτε το αρχείο XML της αίτησης που αποθηκεύσατε και κάντε κλικ στο κουμπί **Υποβολή** για να φορτώσετε το αρχείο της αίτησης.

4. **Κατεβάστε** την απάντηση XML από την καρτέλα Διαχείριση αδειών.

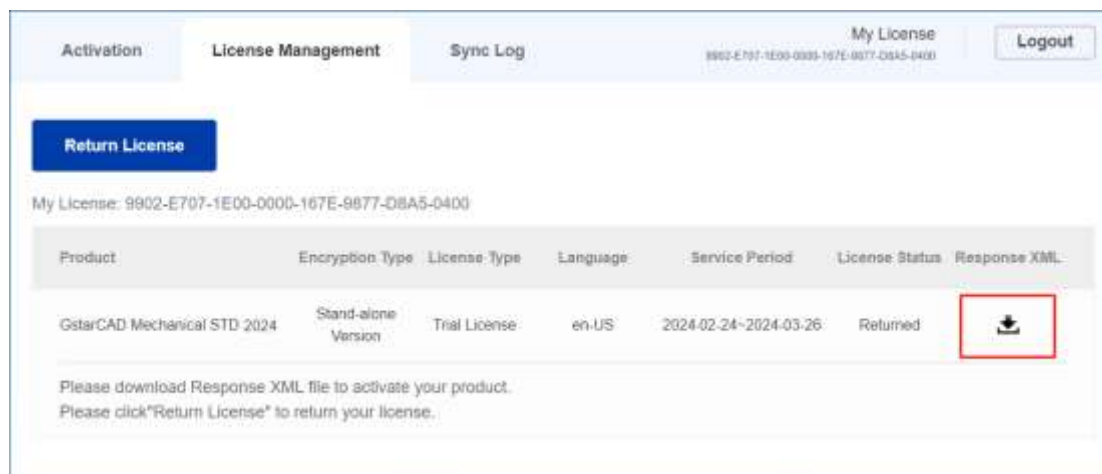

Product	Encryption Type	License Type	Language	Service Period	License Status	Response XML
GstarCAD Mechanical STD 2024	Stand-alone Version	Trial License	en-US	2024-02-24-2024-03-26	Returned	

Below the table, there is a message: 'Please download Response XML file to activate your product. Please click "Return License" to return your license.'

5. Επιστρέψτε στη Διαχείριση αδειών του GstarCAD, κάντε κλικ στο κουμπί **LOAD** για να φορτώσετε το αρχείο -resp-return.xml και κάντε κλικ στο κουμπί **Επιστροφή** για να επιστρέψετε την άδεια χρήσης του GstarCAD.

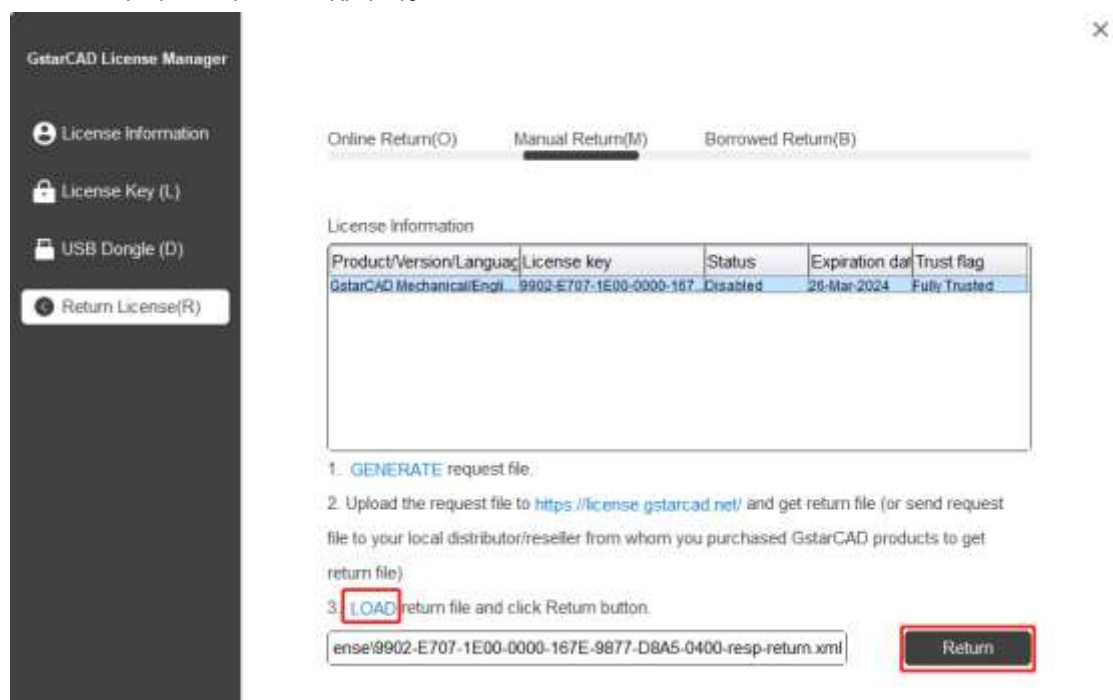

6. Στη συνέχεια, μπορείτε να δείτε το κλειδί άδειας χρήσης να εξαφανίζεται στη λίστα Πληροφορίες άδειας χρήσης.

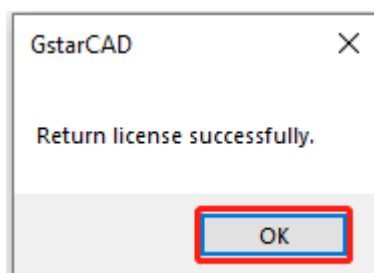

5. Άδειες χρήσης δικτύου Δανεισμός και επιστροφή

Επιπλέον, το GstarCAD Mechanical 2024 υποστηρίζει τον δανεισμό και την επιστροφή άδειας χρήσης από τον διακομιστή στον πελάτη. Σε κάποια ειδική περίπτωση, πρέπει να μεταφέρετε έναν ή περισσότερους από έναν κόμβους σε μεμονωμένο υπολογιστή. Για παράδειγμα, πρέπει να ενεργοποιήσετε το GstarCAD Mechanical 2024 σε έναν φορητό υπολογιστή για ορισμένο χρονικό διάστημα. Η χρήση αυτής της μεθόδου αποτελεί μεγάλη ευελιξία.

Άδεια δικτύου: [Δανεισμός άδειας](#) και [δανεισμένη επιστροφή](#).

Συνθήκες απαίτησης:

1. Το GstarCAD Mechanical 2024 πρέπει να εγκατασταθεί στο μηχάνημα ή στον υπολογιστή.
 2. Πρέπει να βρίσκεται στο ίδιο τοπικό δίκτυο και να συνδέεται με τον διακομιστή.
- Κάντε κλικ στην επιλογή [Διαχείριση](#) → [Εγγραφή](#) για να ανοίξετε τη Διαχείριση αδειών του GstarCAD στο GstarCAD Mechanical 2024.

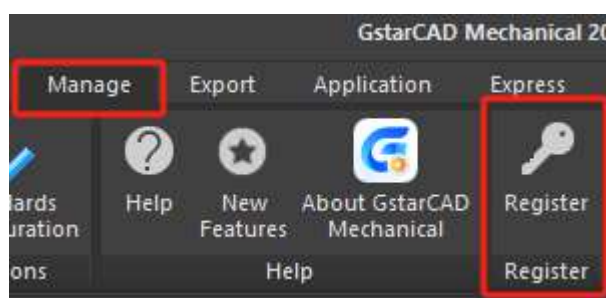

5.1. Δανεισμός άδειας χρήσης από διακομιστή

Ακολουθήστε τα παρακάτω βήματα για να δανειστείτε άδεια χρήσης από τον διακομιστή στον πελάτη.

1. Κάντε κλικ στο [License Key \(L\)](#) → [Borrow License \(B\)](#). Εισάγετε τον [αριθμό Sever/IP](#) και τη [θύρα άδειας](#), κάντε κλικ στο [Query](#). Στη συνέχεια, μπορείτε να αποκτήσετε τις πληροφορίες άδειας χρήσης στο διακομιστή.

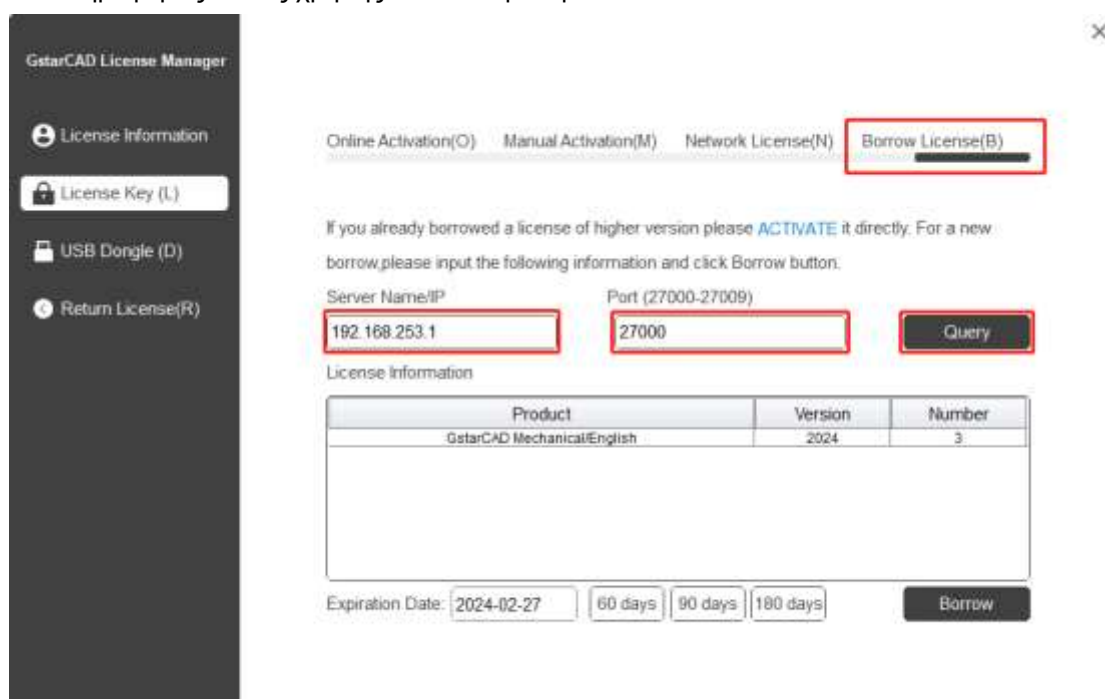

2. Επιλέξτε ανάλογα τις πληροφορίες της άδειας χρήσης, εισαγάγετε την **ημερομηνία λήξης** και κάντε κλικ στο κουμπί **Δανεισμός**.

GstarCAD License Manager

License Information

License Key (L)

USB Dongle (D)

Return License(R)

Online Activation(O) Manual Activation(M) Network License(N) Borrow License(B)

If you already borrowed a license of higher version please **ACTIVATE** it directly. For a new borrow please input the following information and click Borrow button.

Server Name/IP: 192.168.253.1 Port (27000-27009): 27000 Query

License Information

Product	Version	Number
GstarCAD Mechanical/English	2024	3

Expiration Date: 2024-03-28 | 60 days | 90 days | 180 days Borrow

Όνομα διακομιστή ή IP: Εισάγετε τη διεύθυνση IP του διακομιστή (όπως 192.168.0.66).

Ημερομηνία λήξης: Ημερομηνία δανεισμού και επιστροφής. Χρειάζεται απλώς να συμπληρώσετε την ημερομηνία που επιστρέψετε, επειδή υπολογίζεται από την ημερομηνία που κάνετε κλικ στο κουμπί Δανεισμός, ή μπορείτε να επιλέξετε ή να ορίσετε τη διάρκεια.

3. Και τότε μπορείτε να δείτε το ακόλουθο μήνυμα που σημαίνει ότι δανειστήκατε επιτυχώς την άδεια χρήσης. Κάντε κλικ στο κουμπί **OK** και επανεκκινήστε το λογισμικό σας για να ολοκληρώσετε τη διαδικασία.

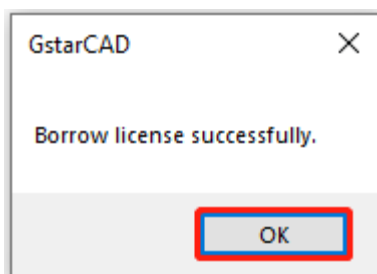

5.2. Δανεική απόδοση

Είναι προτιμότερο να επιστρέψετε τον δανεισμένο κόμβο στον διακομιστή αν δεν τον χρειάζεστε.

1. Ανοίξτε τη Διαχείριση αδειών GstarCAD στην οποία μπορείτε να έχετε πρόσβαση από το μενού Διαχείριση-Εγγραφή και κάντε κλικ στην επιλογή Επιστροφή άδειας (R) από τη Διαχείριση αδειών GstarCAD και κάντε κλικ στην επιλογή **Δανεική επιστροφή (B)**.

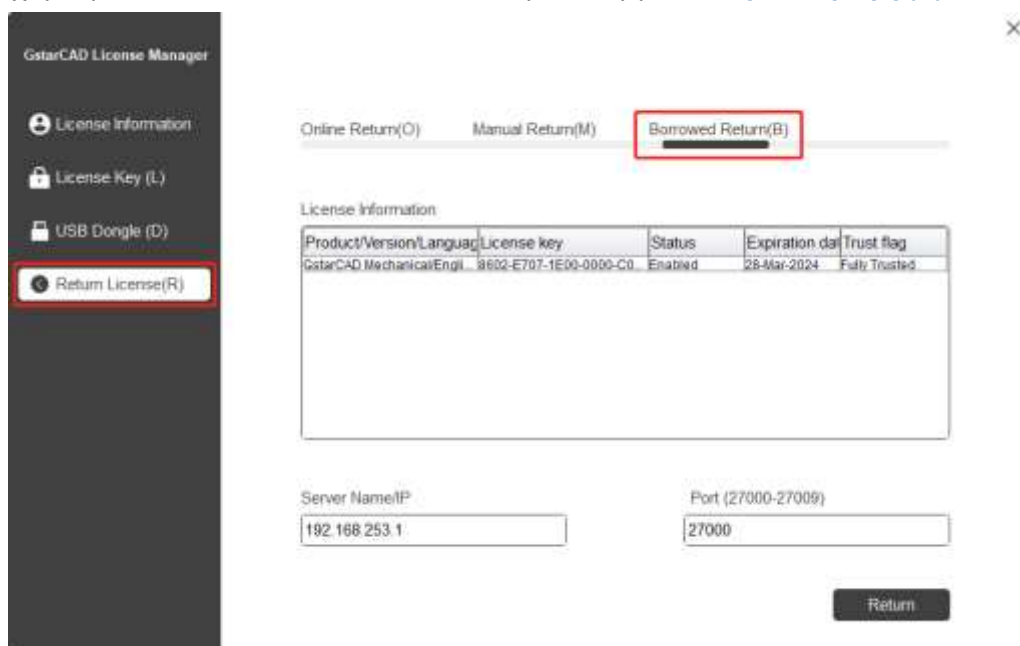

2. Επιλέξτε την άδεια που θέλετε να επιστρέψετε. Στη συνέχεια, κάντε κλικ στο κουμπί **Επιστροφή**.

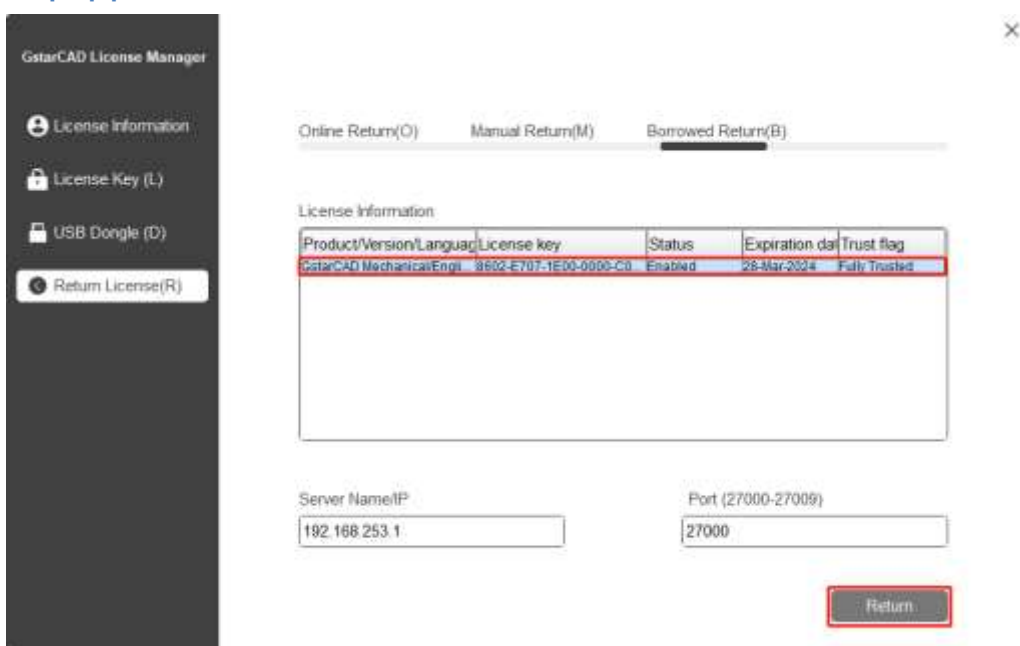

3. Κάντε κλικ στο κουμπί **OK** για να ολοκληρώσετε την επιστροφή της άδειας και μπορείτε να δείτε ότι η άδεια που επιστρέψατε εξαφανίζεται.

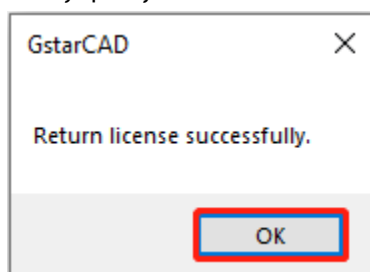

GstarCAD
Mechanical 2024

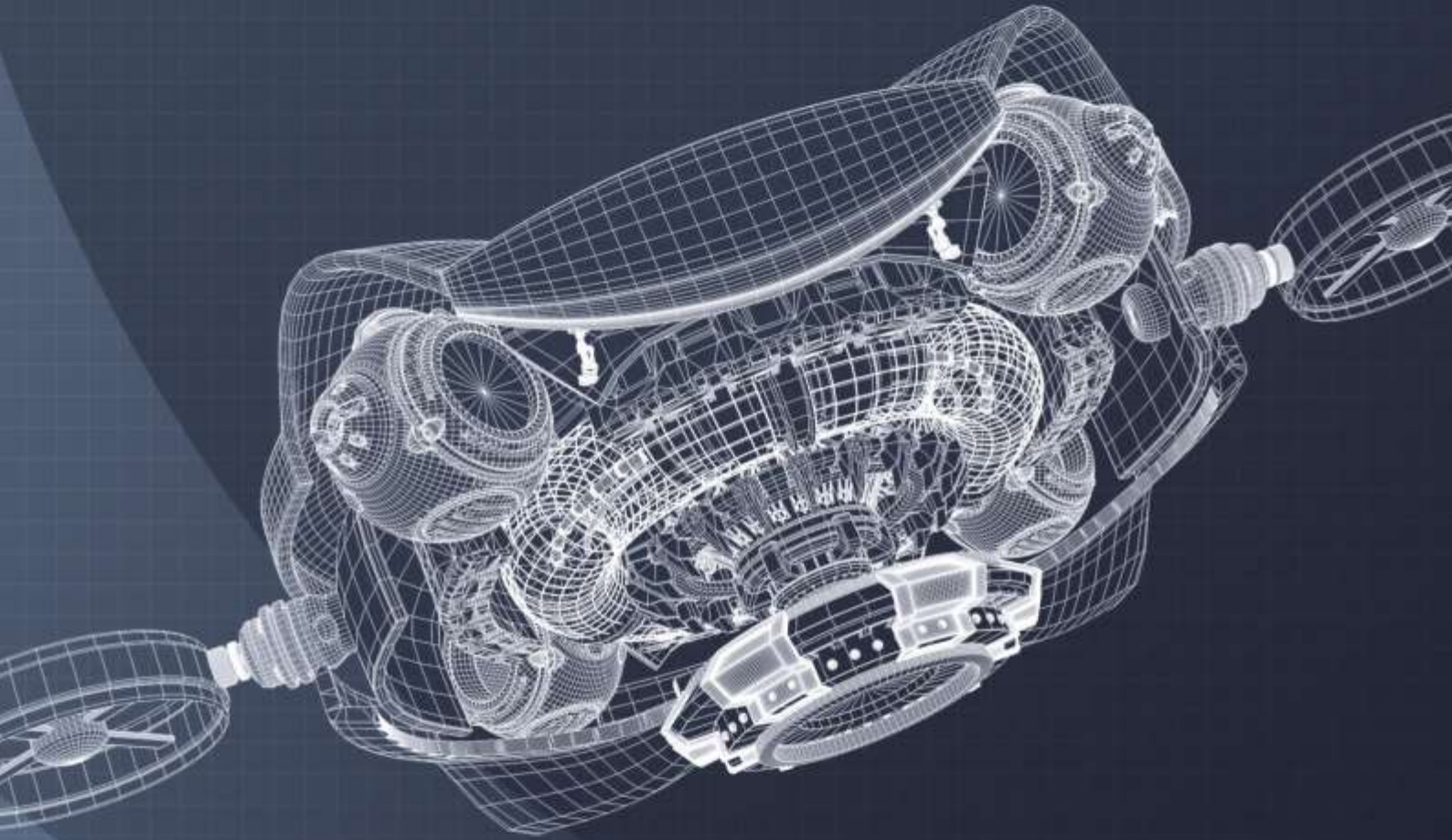

■ <https://www.gstarcad.net/mechanical/>

Gstarsoft